Evolution des pratiques et des représentations suite à la formation : « J'écorne efficacement, facilement et sans douleur »

Evolutions of practices and attitudes further to the training "I disbud calves easily, effectively and without pain"

Le Guénic M, Trou G, François J.
Chambre Régionale d'Agriculture de Bretagne

Aupiais A, Kling-Eveillard F, Mounaix B. Institut de L'élevage
de Boyer-des Roches A. VetAgro Sup-Inra

Contexte

Avant 2 mois

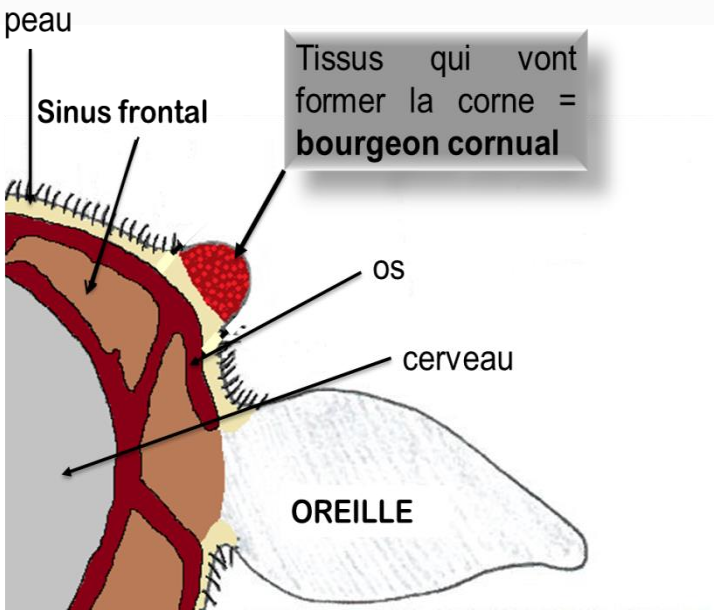

Le cornillon n'est pas encore rattaché à l'os du crâne

Ecorner jeune

Contexte

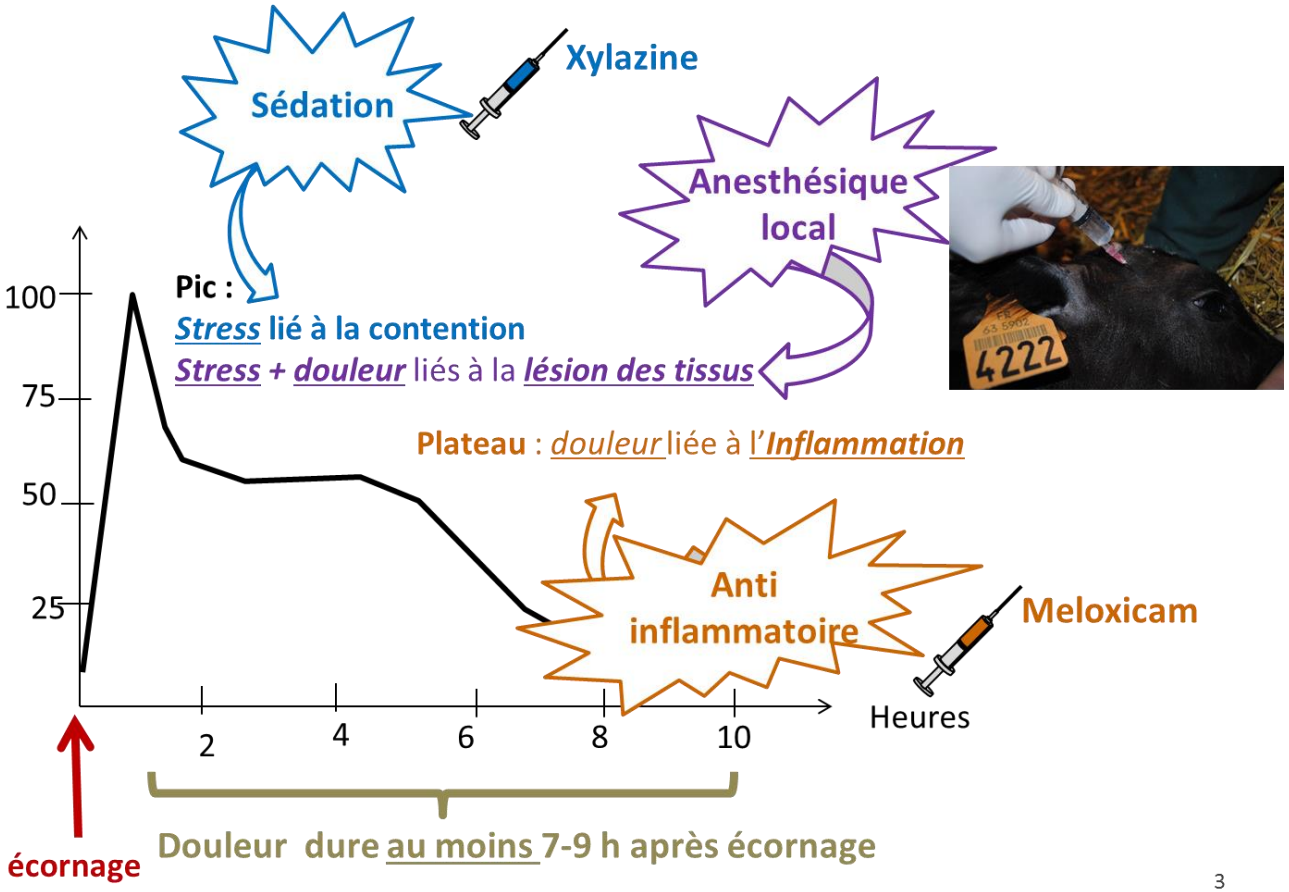
Sédation
Xylazine
Anesthésique local
Pic :
Stress lié à la contention
Stress + douleur liés à la lésion des tissus
Plateau : douleur liée à l'Inflammation
Anti inflammatoire
Meloxicam
100
75
50
25
2
4
6
8
10
Heures
écornage
Douleur dure au moins 7-9 h après écornage

Formation : évaluation de son efficacité

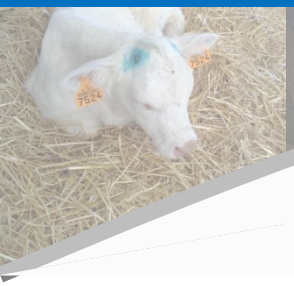

Pratiques et attitudes de 28 éleveurs

Avant — Automne 2014

FORMATION — Nov - Déc 2014

Après — Printemps 2015

- Apports théoriques
- Ateliers pratiques
- Débats

Formation : Evaluation de son efficacité

Après

Les éleveurs ont avancé l'âge à l'écornage

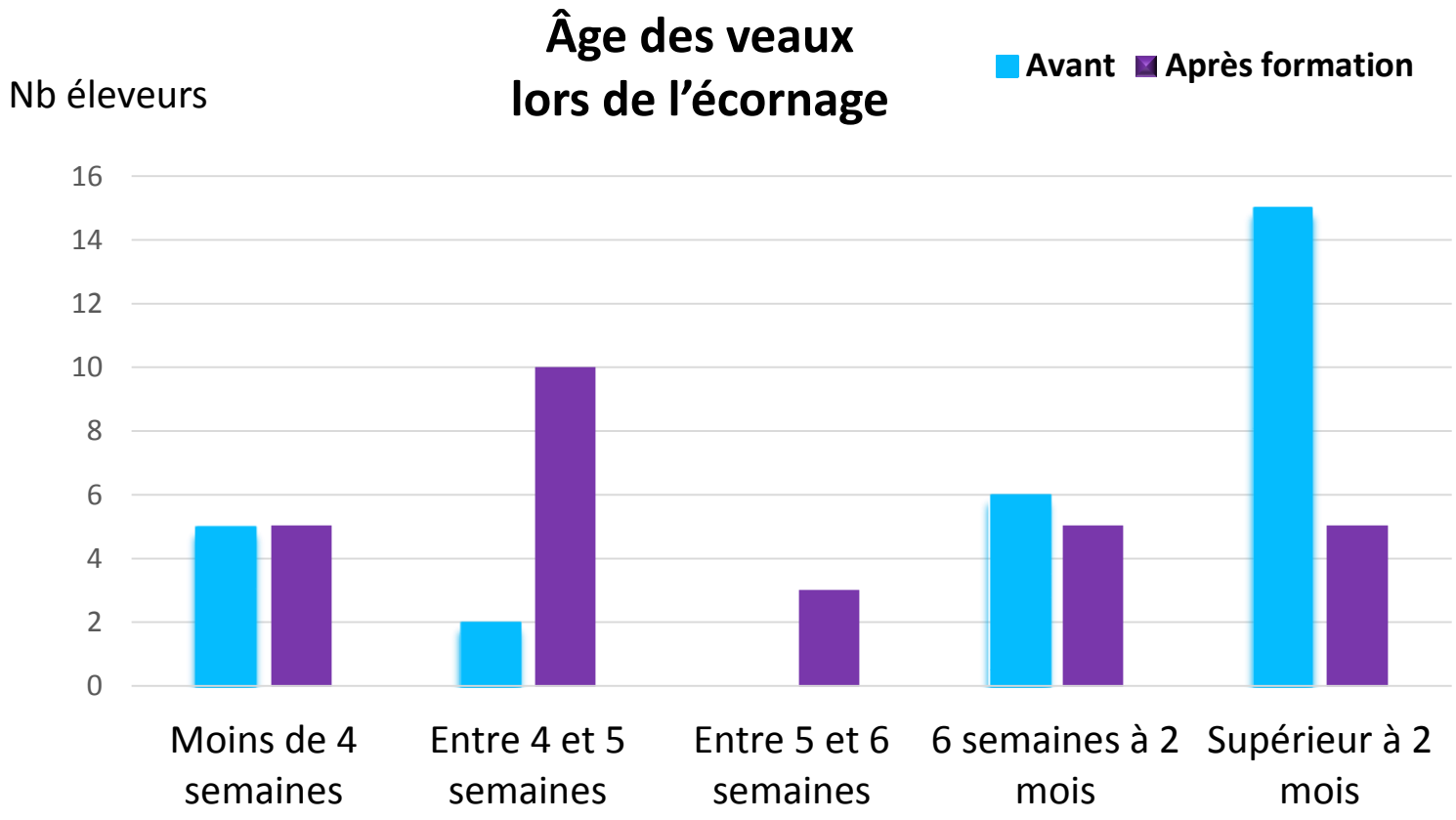

Formation : Evaluation de son efficacité

Après

Une progression sur chaque poste

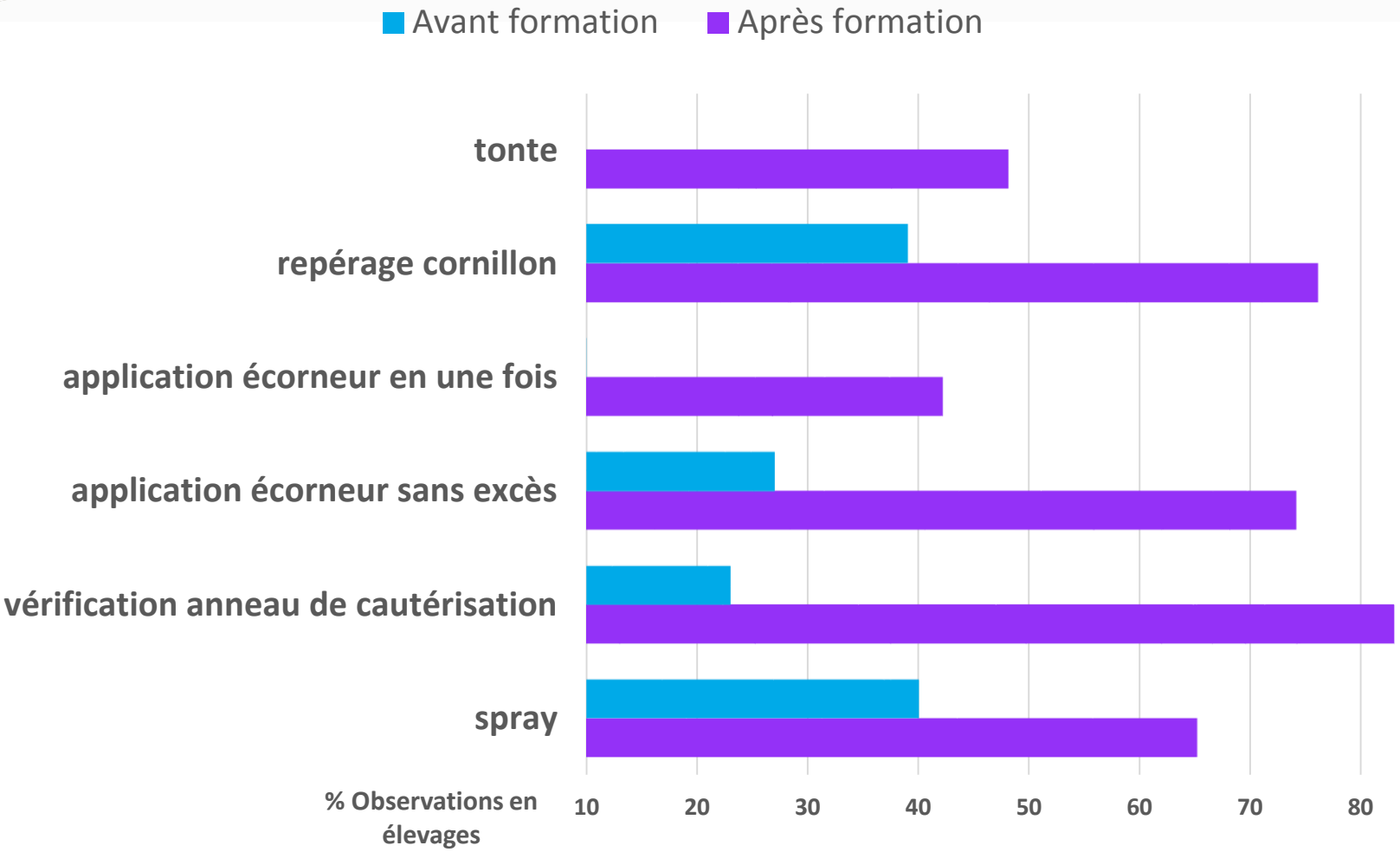

Formation : Evaluation de son efficacité

Après

Une évolution modeste de la pratique médicamenteuse … mais un meilleur respect des délais d'action

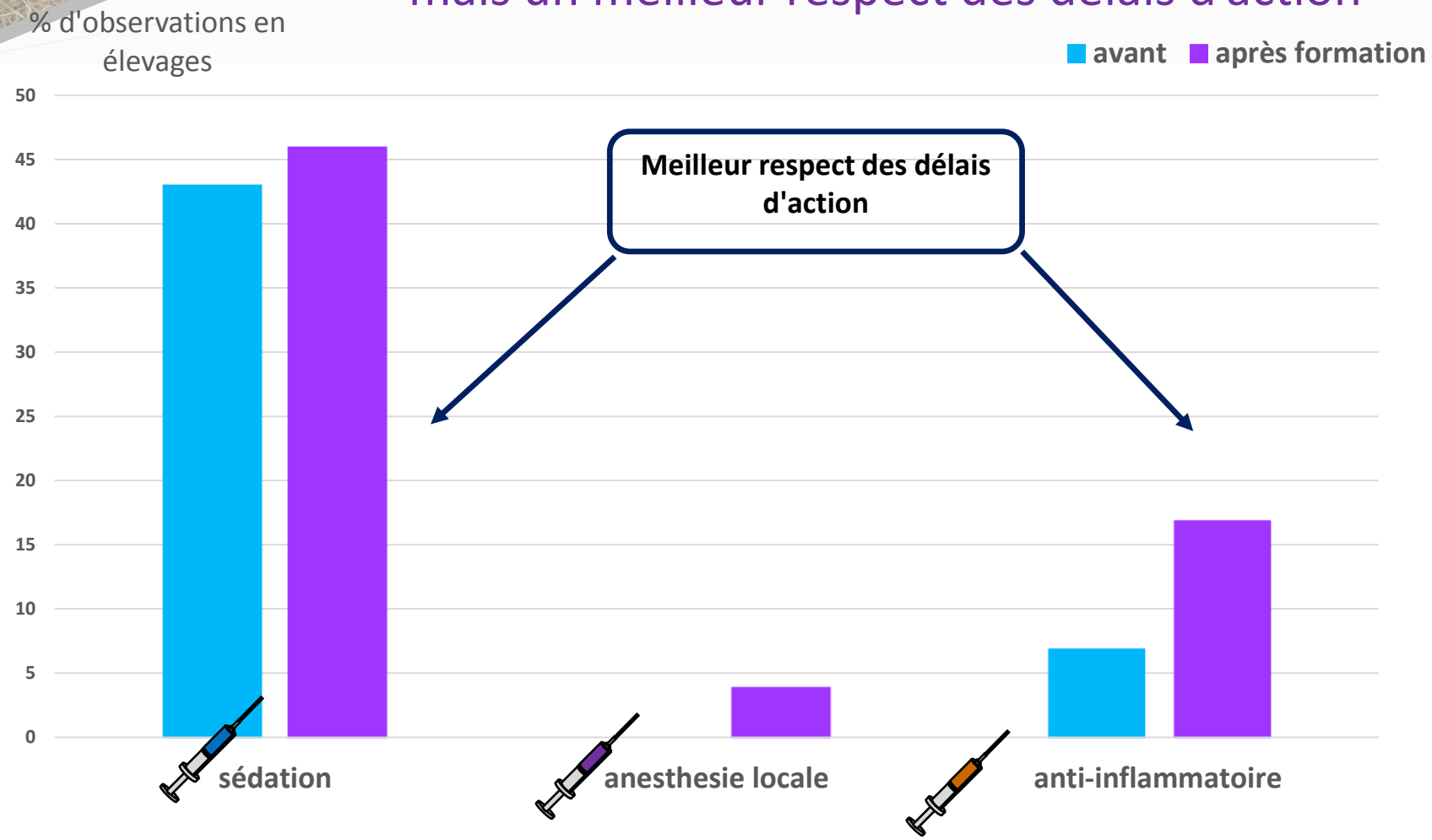

Formation : Conclusion

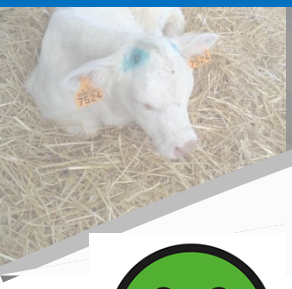

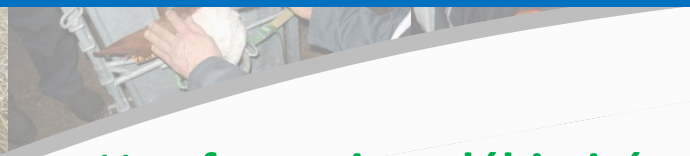

- Une **formation plébiscitée**
- Beaucoup de **changements de pratiques** et de **matériel** :
- **Processus d'amélioration** enclenché chez de nombreux éleveurs
  - ↳ réduire la douleur des animaux
  - ↳ améliorer leur bien être
  - ↳ améliorer le travail de l'éleveur (âge, contention)

- **Connaissances + mise en pratique** → Pas toujours suffisant
- **Prise en charge médicale de la douleur** → Application difficile
- **L'anesthésie locale n'a pas fait pas recette**
  - Des *freins :*
    - *Peur du geste technique d'anesthésie locale*
    - *Temps : contention, délai d'attente*
    - *Coût des produits*
    - *Pas convaincu de l'intérêt*

Des outils de sensibilisation
Témoignage

Erwan Cutullic
éleveur à Mellac dans le Finistère

Retrouvez le témoignage complet sur
https://vimeo.com/album/3794944

Des outils de sensibilisation
Supports techniques

Voir aussi :
Idele : http://www.idele.fr
http://www.rmt-bien-etre-animal.fr
La synthèse : « j'écorne facilement, efficacement et sans douleur » sur :
http://www.synagri.com/synagri/bien-etre

Perspectives

- Nécessité de messages portés par les prescripteurs
  - formateurs, vétérinaires
    - Un besoin de référentiels partagés
      - Matériel et méthodes d'écornage
      - Prise en charge de la douleur
  - Conseillers
      - Supports de sensibilisation
      - Démonstrations

      cf en Bretagne /formations CBPE

Remerciements

- Aux éleveurs qui ont contribué aux tests,
- Au lycée agricole du Rheu, au centre de formation de Kérel (CA 56) et à la ferme expérimentale de Trévarez (CA 29) qui ont accueilli les formations,
- A Ivanne Leperlier de GDS Bretagne,
- A Jean-François Labbé du GTV.

Merci de votre attention

Avec la participation financière de :